

# VILLA EDMOND

*Hôtel & Spa*



*Maison Blanche Bièvres*



2026



VILLA EDMOND  
Maison Blanche

# L'ESSENTIEL DE VILLA EDMOND



Bienvenue à la Villa Edmond, un havre de paix niché en bordure de la Vallée de Chevreuse, à seulement 20 minutes de Paris. Ce domaine d'exception, membre de la collection « Maison Blanche », vous offre un cadre idyllique pour vos séjours, mariages et événements privés.

Entourée de nature, la Villa Edmond allie charme et élégance pour faire de chaque occasion un moment inoubliable.

Découvrez l'art de recevoir dans un cadre « maison de famille ».



5 niveaux



20 chambres (dont 1 PMR) : 40 couchages



Selection de partenaires traiteurs



Spa (sauna, massages,...)



Salle de fitness



Espaces de détente



Orangerie de 175m<sup>2</sup>



Jeux extérieur



Parking de 48 places (recharge véhicules)



# À la découverte de la Villa Edmond

*L'art de recevoir dans un esprit maison de famille*

## *Élégante*

Été comme hiver, l'ensemble de nos espaces se prête à la célébration de vos plus beaux moments. Du salon à la bibliothèque, de la véranda au bar, en passant par l'orangerie, le SPA et la salle de fitness, chaque lieu révèle une atmosphère singulière et invite à la convivialité.

Pensé dans les moindres détails, chaque espace conjugue l'élégance d'une demeure de caractère au confort raffiné d'un hôtel quatre étoiles, pour vous offrir une expérience aussi chaleureuse qu'exceptionnelle.



# À la découverte de la Villa Edmond

*L'art de recevoir dans un esprit maison de famille*

## *Reposante*

À la fois contemporaines et intemporelles, nos 20 chambres vous permettront d'accueillir jusqu'à 40 personnes :

- 4 chambres **confort**
- 13 chambres **deluxe** (dont 1 PMR)
- 3 **suites**

*Suite*



*Deluxe*



*Confort*



## *Festive*

Un esprit de fête au cœur du jardin.  
Les extérieurs deviennent un véritable terrain de réjouissances. Tandis que les enfants s'émerveillent autour du carrousel, les plus grands se retrouvent autour d'une partie de pétanque ou flânent dans le verger, entre rires et moments partagés.

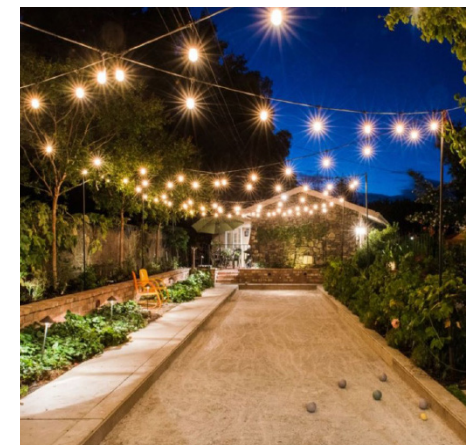

# À la découverte de la Villa Edmond

*L'art de recevoir dans un esprit maison de famille*

## *Relaxante*

Le SPA offre aussi l'opportunité de vivre une expérience ressourçante. Vous y retrouvez un espace détente avec sauna, cabines de massage et douche suédoise.

Le spa est réservé aux résidents de la maison, sur réservation (duo possible).

La marque Codage Paris vous accompagnera durant votre séjour, avec ses produits disponibles au SPA et dans les chambres.

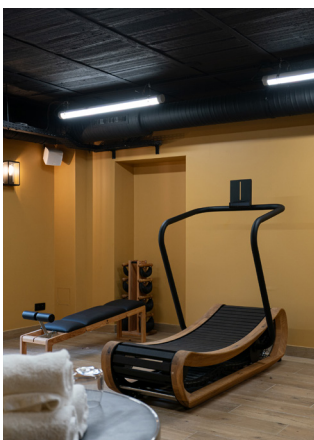
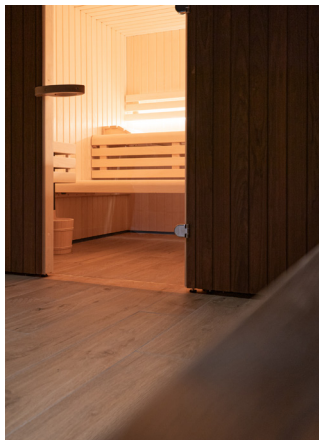

SPA BY  
**CODAGE**

## *Gourmande*

Pour ceux qui dorment sur place, notre petit-déjeuner est essentiellement inspiré des produits de notre voisin la ferme de Viltain.

Pour vos réceptions, un large choix de traiteurs sélectionnés vous permettra de ravir les papilles de vos invités.



# À la découverte de la Villa Edmond

*L'art de recevoir dans un esprit maison de famille*

## *Verdoyante et adaptée*

Pour votre réception, découvrez nos espaces :

- Le verger dédié aux cérémonies laïques (une tente nomade de 150 m<sup>2</sup> en cas de météo capricieuse).
- Nos extérieurs en herbe pour votre cocktail (la tente nomade ou le rez-de-chaussée de la villa de 200 m<sup>2</sup> en cas de météo capricieuse).
- Une orangerie de 175 m<sup>2</sup> pour accueillir votre repas de fête



## *Inoubliable*

- cousinade
- anniversaire
- baptême
- renouvellement de voeux
- réunion de famille

...Ou tout simplement un moment avec ceux que vous aimez



# À la découverte de la Villa Edmond

*L'art de recevoir dans un esprit maison de famille*

## *L'Orangerie*

Nichée au cœur du parc, l'Orangerie séduit par son élégance et sa luminosité. Avec ses 175 m<sup>2</sup> baignés de lumière naturelle, ses grandes baies vitrées ouvertes sur la verdure et son atmosphère à la fois raffinée et conviviale, cet espace offre un cadre d'exception et se transforme en un décor enchanteur pour célébrer vos mariages, anniversaires, cousinades ou fêtes de famille, avec une capacité d'accueil pouvant aller jusqu'à 150 personnes.

Son esprit lumineux et élégant, allié à la beauté de la Villa, crée une atmosphère chaleureuse et mémorable, où chaque instant devient une émotion à partager.

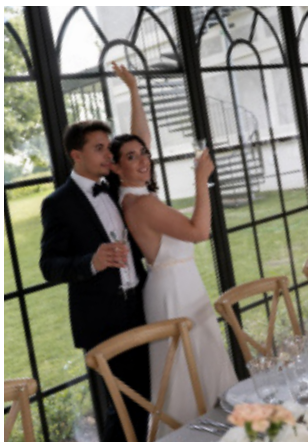



# Partenaires

## *Traiteurs imposés* (possibilité de changement, nous contacter)

• **Entre Mets & Fragrance : Anthony** > 06.81.08.78.31 | [events@entre-mets.com](mailto:events@entre-mets.com)

• **Gauthier Traiteur : Guillaume** > 06.12.57.00.81 | [guillaume@gauthier-traiteur.fr](mailto:guillaume@gauthier-traiteur.fr)

• **Les Enfants Terribles : Kamel** > au 01.43.60.44.97 | [contact@traiteur-lesenfantsterribles.fr](mailto:contact@traiteur-lesenfantsterribles.fr)

• **Gaulupeau Traiteur : Nathalie** > au 01.39.50.01.63 | [contact@gaulupeau-receptions.com](mailto:contact@gaulupeau-receptions.com)

• **Luna Traiteur : David** > 06.52.06.14.44 | [david@lunatraiteur.com](mailto:david@lunatraiteur.com)

• **Lars Traiteur : Marion** > 06.45.10.52.94 | [marion.gattoni@larstraiteur.com](mailto:marion.gattoni@larstraiteur.com)

## *Fleurs*

• **Dely Fleurs : Delphine** > 06.12.55.30.36 | [contact@delydesign.fr](mailto:contact@delydesign.fr) | Instagram : [\\_delydesign](#)

• **Un peu, beaucoup, à la folie : Claire** > 06.32.24.52.43 | [hello@unpeubeaucoupalafolie.fr](mailto:hello@unpeubeaucoupalafolie.fr) | Instagram : [@unpeubeaucoupalafolie\\_fleur](#)

• **15 au jardin : Sabine Olivier** > 09.50.57.00.80 | [olliviersabine@gmail.com](mailto:olliviersabine@gmail.com) | [www.15aujardin.com](http://www.15aujardin.com)

• **Fleuriste Aude Essner : Aude Essner** > 01.60.19.48.59 | [audeessner@gmail.com](mailto:audeessner@gmail.com) | Instagram : [@aude.essner](#)



# Partenaires

## *Photographe*

• **Gerald Geronimi : Gérald** > 06.64.95.53.78 | [gerald@geraldgeronimi.com](mailto:gerald@geraldgeronimi.com) | Instagram : geraldgeronimi.mariage

• **Pascal VO : Pascal** > 06.43.18.30.96 | [vopascal@gmail.com](mailto:vopascal@gmail.com) | Instagram : @pascal.vo

## *Dj*

• **DJ from Paris : Martin** > 06.31.26.08.43 | Instagram : @dj\_from\_paris

## *Wedding planner*

• **Hayden-events.fr : Johanna** > 07.84.16.17.18 | [contact@hayden-events.fr](mailto:contact@hayden-events.fr) | [www.hayden-events.fr](http://www.hayden-events.fr)

• **Agence Anna P : Anna** > [contact@anna-p.fr](mailto:contact@anna-p.fr) | Instagram : @anna\_p\_mariage

## *Officiante de Cérémonie laïque*

• **A la bonheur : Audrey Nayrolles** > 06.74.57.01.17 | [alabonheur.paris@gmail.com](mailto:alabonheur.paris@gmail.com)

## *Robes*

• **Les Marionnettes : Marion** > [vdw.marion@gmail.com](mailto:vdw.marion@gmail.com) | Instagram : @les.marionnettes.vdw

## *Garde d'enfants*

• **Wedding Sitter : Déborah** > 06.85.96.96.64 / [weddingsitter07@gmail.com](mailto:weddingsitter07@gmail.com) / [www.wedding-sitter.com](http://www.wedding-sitter.com)

## *Navette*

• **Mx Car Paris : Mégane** > 07.49.83.37.22 / [megane.mxcar@gmail.com](mailto:megane.mxcar@gmail.com)



# Mobilier

## *Chaises*

- 200 chaises dos croisés en bois

## *Tables*

- 1 table d'honneur ovale pouvant accueillir de 8 à 16 personnes
- 20 tables rondes de 1.52 m de diamètre pouvant accueillir de 6 à 10 personnes
- 2 tables rondes de 1,80 de diamètre, pouvant accueillir de 8 à 12 personnes

## *Bancs*

- 40 bancs en bois de 2m, pouvant accueillir jusqu'à 4 personnes

## *Autres*

- 2 tentes pliantes parapluie de 3m x 3m
- 6 buffets de 2.00 x 0.80
- 12 manges debout de 0.80 de diamètre
- 1 tente nomade de 10m x 15m
- 5 parasols de 3.00 diamètre



# Un écrin d'histoire ouvert sur l'avenir



La Villa Edmond, propriété de Nathalie et Bertrand Jallerat, est bien plus qu'un domaine : c'est un lieu chargé d'histoire familiale. Fondateurs de la collection Maison Blanche et gérants du Grand Monarque à Chartres, ils y ont insufflé leur attachement aux racines et à la tradition.

L'histoire du domaine remonte à la famille d'Edmond Jallerat, anciennement installée en Vallée de Chevreuse, avant d'être contrainte de partir suite à la construction de l'autoroute. Ce retour sur les terres familiales, à côté de la ferme de Viltain encore exploitée par des proches, donne au lieu une dimension profonde et authentique.

Dans cette continuité, notre démarche RSE s'appuie sur des valeurs fortes, en particulier le respect de l'humain, de l'environnement et des relations économiques. Elle guide notre quotidien et nos choix, avec pour objectif de rendre notre bâtisse historique plus vertueuse.

Cette démarche n'a de sens que si elle est partagée : l'implication de nos clients et le respect des consignes publiques en sont des piliers.

*Nathalie & Bertrand Jallerat*

# Notre démarche RSE

*Pour un événement au plus près de la nature*



La Villa Edmond s'inscrit dans une démarche résolument responsable, intégrant les principes du développement durable à l'ensemble de ses activités. L'établissement est alimenté à 100 % en énergie renouvelable et s'attache à favoriser les circuits courts, en collaborant avec des producteurs locaux ainsi qu'une ferme voisine. Une navette électrique est mise à disposition afin de limiter l'empreinte carbone des déplacements.

Dans une logique de sobriété et de gestion raisonnée des ressources, la Villa ne propose pas de mini-bars en chambre, s'est dotée d'un composteur et n'utilise aucun gaz sur site. Cette approche globale témoigne d'un engagement concret en faveur de l'environnement et d'un accueil respectueux des enjeux de demain.



VILLA EDMOND  
— Maison Blanche —

# Nos espaces extérieurs

*Pour un événement au plus près de la nature*

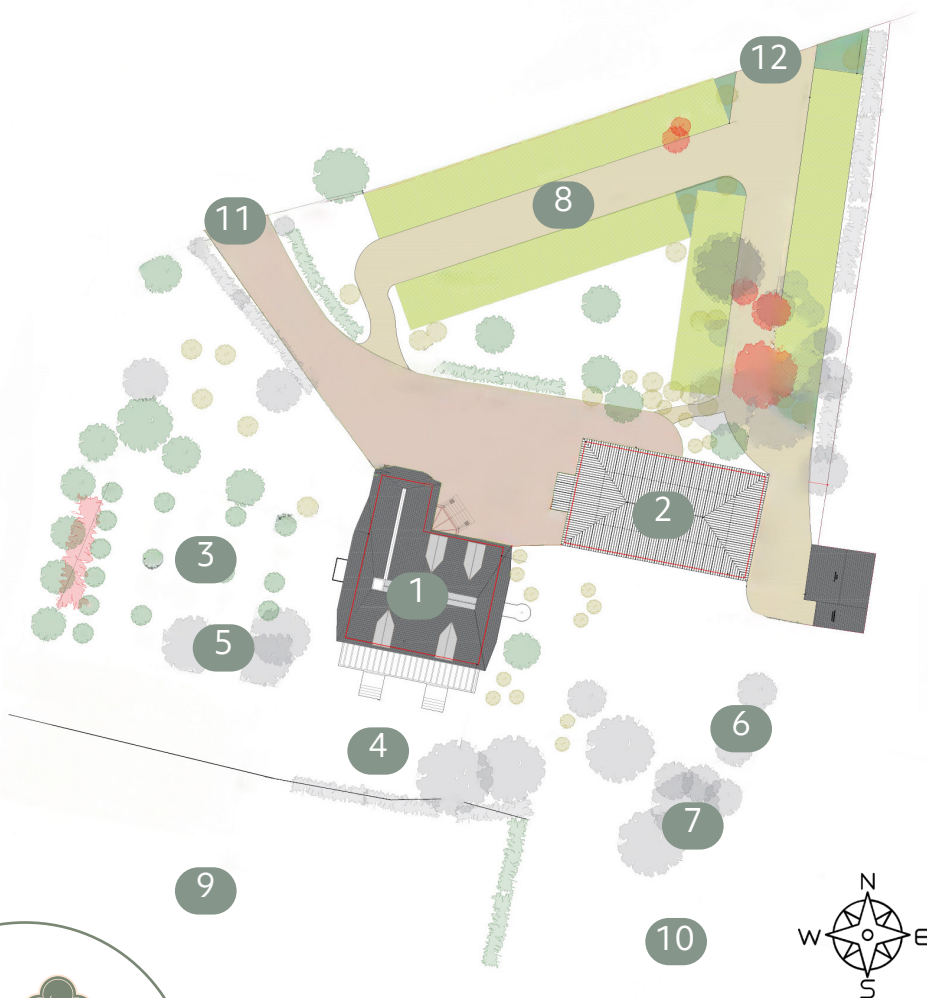

- |                   |                   |
|-------------------|-------------------|
| 1 Villa Edmond    | 7 Carrousel       |
| 2 Orangerie       | 8 Parking         |
| 3 Verger          | 9 Prairie         |
| 4 Espace cocktail | 10 Haras          |
| 5 Tente nomade    | 11 Entrée VIP     |
| 6 Pétanque        | 12 Entrée parking |



# Accès

10 chemin de Favreuse, 91570 Bièvres



> Versailles

 15 minutes

> Gare de Versailles Chantiers

 15 minutes

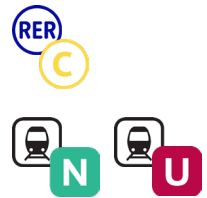

> Paris

 20 minutes

> Gare de Massy

 15 minutes



 TGV

> Orly

 20 minutes



VILLA EDMOND  
Maison Blanche

# VILLA EDMOND

*Hôtel & Spa*



*Maison Blanche Bièvres*



## VILLA EDMOND

Maison Blanche



Contact : 06 12 58 99 73



[villa\\_edmond\\_bievres](https://www.instagram.com/villa_edmond_bievres)



[www.maisonblanchebievres.com](http://www.maisonblanchebievres.com)



[commercial@bnj.paris](mailto:commercial@bnj.paris)

